

PIANO QUOTATO
scala 1:20'000

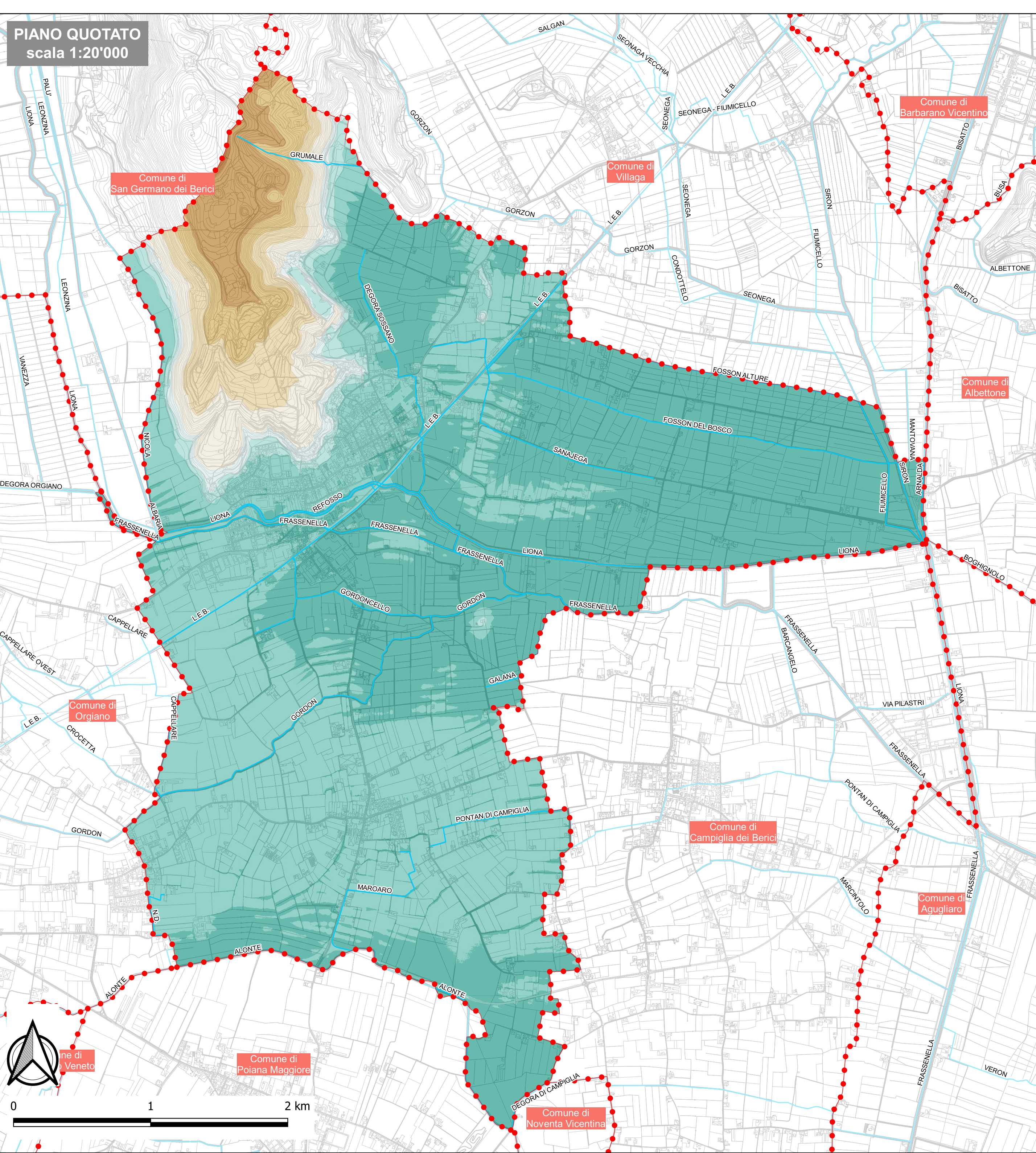

PENDENZE DEL SUOLO
scala 1:20'000

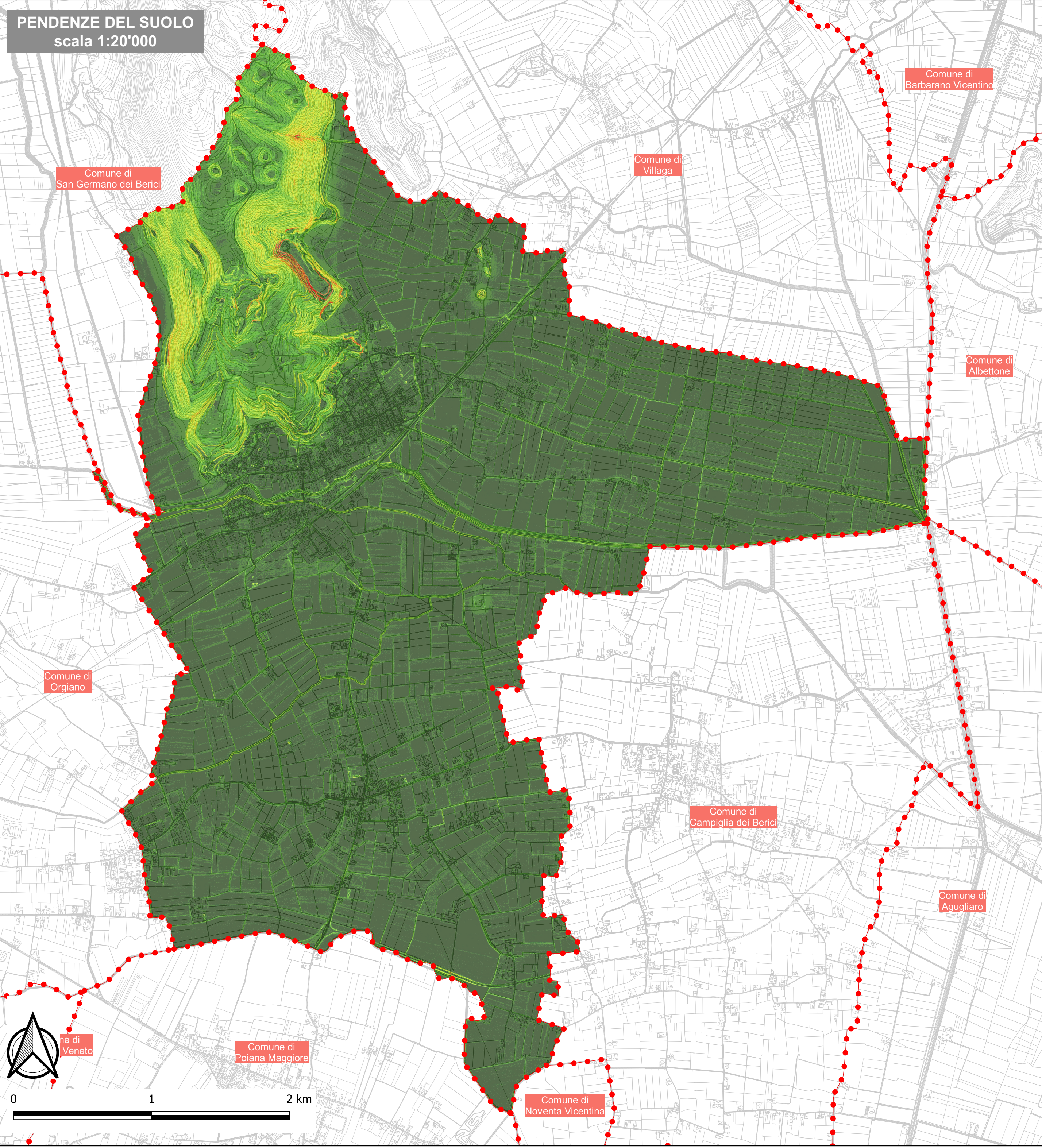

LEGENDA

- Confini comunali
- Idrografia principale

1. PIANO QUOTATO
(elaborazione da DTM)

- <= 12 m s.l.m.m.
- 12 - 16 m s.l.m.m.
- 16 - 20 m s.l.m.m.
- 20 - 30 m s.l.m.m.
- 30 - 50 m s.l.m.m.
- 50 - 100 m s.l.m.m.
- 100 - 150 m s.l.m.m.
- 150 - 200 m s.l.m.m.
- 200 - 250 m s.l.m.m.
- > 250 m s.l.m.m.

2. PENDENZE DEL SUOLO
(elaborazione da DTM)

NE12620000G02



**Comune di
SOSSANO**

Via G. Mazzini 62 - 36040 Sossano (VI)
tel. 0444/802229 - fax 0444/806046
email: protocollo@comune.sossano.vi.it

PIANO
COMUNALE
DELLE ACQUE

(ai sensi dell' Art. 20 - Sicurezza idraulica delle N.T.A. Variante al P.T.R.C. - Regione del Veneto approvata con Dgr. n. 427 del 10 aprile 2013)



CARTA DELLE ALTIMETRIE:
PIANO QUOTATO E PENDENZA DEL SUOLO

DATA		CODICE ELABORATO	PROGETTO ED ELABORAZIONE DEL PIANO					
Novembre 2025		NE12620000G02	Progettista prof. ing. Vincenzo Bixio					
SCALA		FILE	dott. ing. Anna Chiara Bixio					
1:20'000		S:\Lavori\Comune di Sossano\NE1262 - Piano delle Acque\Elaborati\Tavole						
COMMITTENTE								
Comune di Sossano Sindaco Enrico Grandis Resp. Ufficio Lavori Pubblici Ing. Andrea Cartolaro								
			Gruppo di lavoro dott. ing. Anna De Firenze dott. ing. Daniele Lorenzi dott. ing. Enrico Cestaro					
			dott. ing. Daniela Claut dott. ing. Tommaso Tosi dott. ing. Angelica Bellan					
REV. N°	DATA	MOTIVO DELLA REVISIONE	REDAZIONE	RIESAME	VERIFICA			
00	Nov 2025	Prima emissione	NE	NE	ACB			

È consentita la riproduzione di testi, figure, tabelle e tavole del Piano delle Acque comunale previa autorizzazione del Comune di Sossano, citando gli estremi della pubblicazione.