

| Codice intervento lineare | Ubicazione | Descrizione intervento |
|---------------------------|---------------------------|---|
| INT_01_01 | Via Roma | Adeguamento diametro fognatura bianca |
| INT_01_02 | Via Roma | Adeguamento diametro fognatura bianca |
| INT_01_03 | Via Thiene | Adeguamento diametro fognatura bianca |
| INT_01_04 | Via Ziggiozzi | Adeguamento diametro fognatura bianca |
| INT_01_05 | Via Palladio | Adeguamento diametro fognatura bianca |
| INT_01_06 | Via Europa | Adeguamento diametro fognatura bianca |
| INT_01_07 | Via Municipio | Adeguamento diametro fognatura bianca |
| INT_01_08 | Via Michelangelo | Posa nuova condotta di fognatura bianca 1000 mm |
| INT_01_09 | Via Rio/Via Monticelli | Adeguamento diametro fognatura bianca |
| INT_01_10 | Via Thiene/Via Monticelli | Posa nuova condotta di fognatura bianca 1000 mm |
| INT_02_01 | Via Da Vinci | Adeguamento diametro fognatura bianca |
| INT_03_01 | Via Marconi/Via Roma | Adeguamento diametro fognatura bianca |
| INT_03_02 | Via Bosco | Adeguamento diametro fognatura bianca |
| INT_03_03 | Via Rio | Adeguamento diametro fognatura bianca |
| INT_03_04 | Via Michelangelo | Posa nuova condotta di fognatura bianca 1000 mm |
| INT_03_05 | Via Michelangelo | Adeguamento diametro fognatura bianca |
| INT_04_01 | Via Moro | Adeguamento diametro fognatura bianca |
| INT_04_02 | Via Marconi | Adeguamento diametro fognatura bianca |

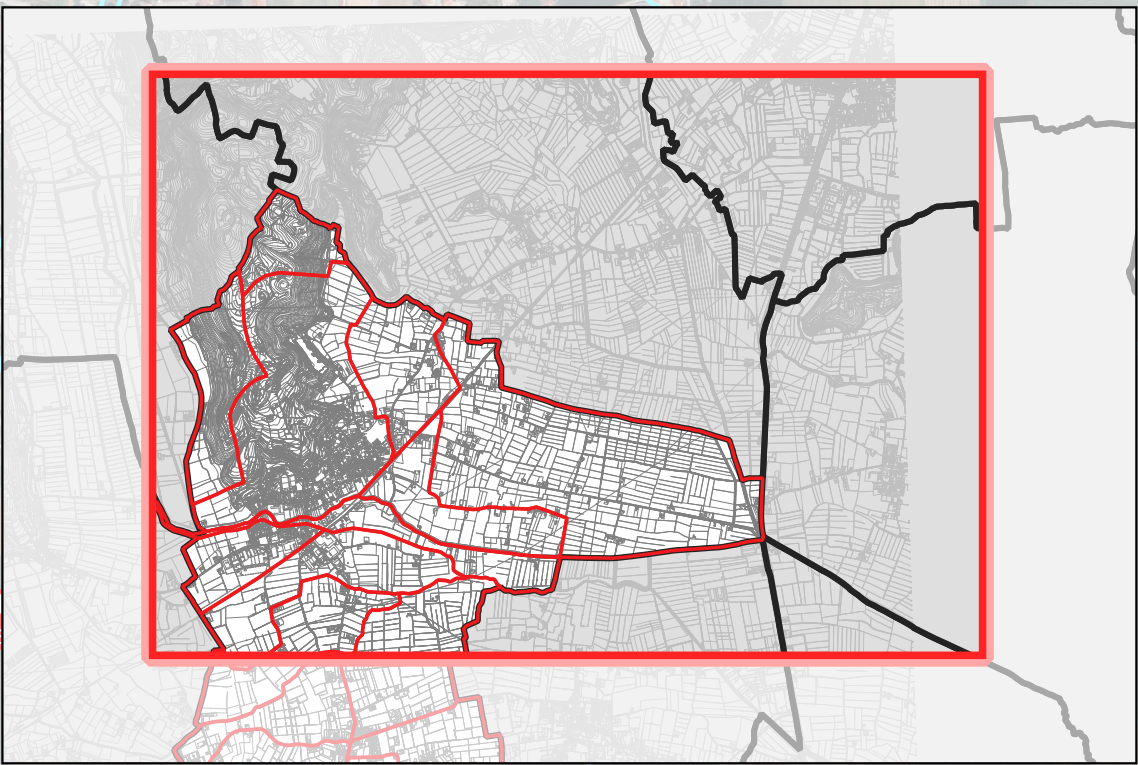

LEGENDA

- Confini comunali**

Idrografia principale

Bacini idraulici

Confine sottobacini

Contorni sottobacini

Interventi individuati nel PdA

Interventi puntuali

Interventi areali

Interventi lineari

Fognatura lineare

Tipo di rete

• • • Bianca

• • • Mista
- Direzione di deflusso**

> certo

> presunto

Rete minore areale

Rete minore areale

Rete minore lineare a cielo aperto

Stato di manutenzione

Tombinamenti

Stato di manutenzione

Affossature scomparse

Affossature scomparse

Rete minore non rilevata

Rete minore non rilevata

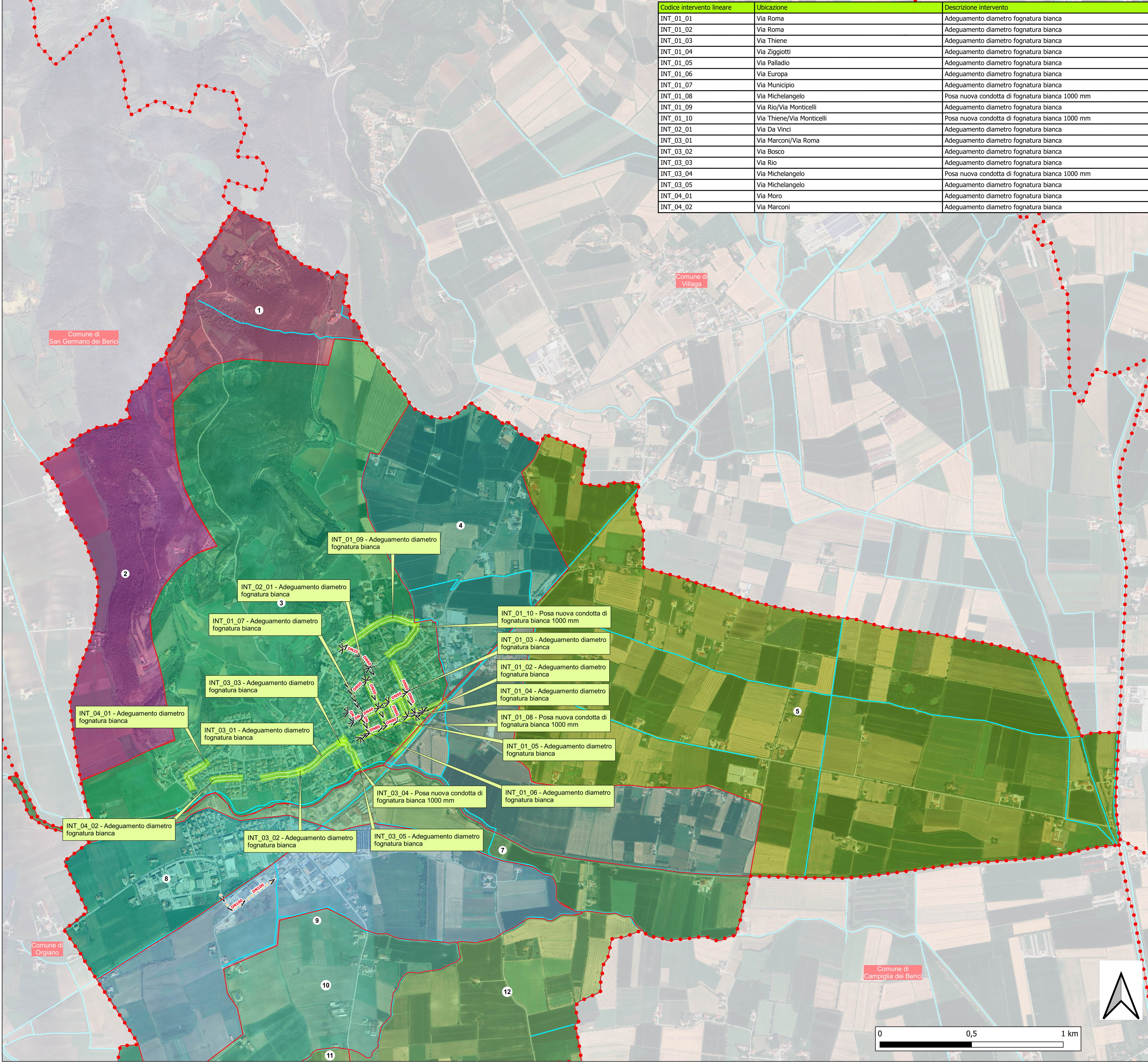

NE12620000G12_01

Comune di SOSSANO

Via G. Mazzini n.2 - 36048 Sossano (VI)
tel. 0444895220 - fax 0444895460
email: protocollo@comune.sossano.vi.it

PIANO COMUNALE DELLE ACQUE

(ai sensi dell'Art. 28 - Sicurezza idrica della N.T.A. Variante al PPRC - Regione del Veneto approvata con Dgr n. 427 del 10 aprile 2013)

CARTA DEGLI INTERVENTI

TAV 1

| DATA | CODICE ELABORATO | PROGETTO ED ELABORAZIONE DEL PIANO | | | |
|---|---|---|-----------|-------------|----------|
| Novembre 2025 | NE12620000G12_01 | <div><p>Progettista prof. ing. Vincenzo Bixio</p></div> | | | |
| SCALA | FILE | | | | |
| 1:10'000-75'000 | S: Lavori Comune di Sossano/NE1262 - Piano delle Acque Elaborati Tavole | | | | |
| COMMITTENTE | | | | | |
| Comune di Sossano Sindaco Enrico Grandis Resp. Ufficio Lavori Pubblici Ing. Andrea Cartolaro | | | | | |
| dott. ing. Anna Chiara Bixio | | | | | |
| Gruppo di lavoro | | | | | |
| dott. ing. Anna De Firenze dott. ing. Daniele Lorenzi dott. ing. Enrico Cestaro | | | | | |
| dott. ing. Daniela Claut dott. ing. Tommaso Tosi dott. ing. Angelica Bellan | | | | | |
| REV. N° | DATA | MOTIVO DELLA REVISIONE | REDAZIONE | RILEVAMENTO | VERIFICA |
| 00 | Nov 2025 | Prima emissione | NE | NE | ACB |

È consentita la riproduzione di testi, figure, tabelle e tinte del Piano delle Acque comunale previa autorizzazione del Comune di Sossano, citando gli estremi della pubblicazione.